

Verslag van een gelijkvormigheidsonderzoek voor ingebruikname en/of controlebezoek van een elektrische installatie op laagspanning en zeer lage spanning



• ALGEMENE GEGEVENS

Verslagnummer	16006	Eigenaar	Michael Elsen
Inspecteur	ROB	Gegevens installateur	
Het onderzoek is verricht op	07-11-2024	Gegevens opdrachtgever	
Plaats van het onderzoek	Mannenbergh 58 58 3270 Scherpenheuvel	EAN	Niet beschikbaar
Type keuring	Periodiek controlebezoek Boek 1 - 6.5	Teller nr	33219352
Afwijkingen (deel 8 of deel 6)	Niet toegepast	Stand 1 (dag)	
Type lokaal	Woonenheid	Stand 2 (nacht)	

• GEGEVENS INSTALLATIE

Aard van de installatie	bestaande (deel 8)	Installatie	Na 01/10/1981 en voor 01/06/2020
Type elektrode	Pen/Baar	Bestaande kring	Ja
Spanning Un	Monofase 230V (FN-FF)	Situatieplan	Aanwezig
Diameter voedingskabel	2 x 10 mm ²	Eendraadschema	Aanwezig
Bescherming van aansluiting	40A	Aantal borden	1
		Aantal eindstroombanen	18

• METINGEN

Gebruikte toestellen	Megger MFT1835 & Catex DT-102	Meetwaarden	Ra 25,7 Ohm Ri 17,5 Megaohm
Continuïteitsmeting	In orde		
Beschermingsmaatregelen tegen elektrische schokken bij (on)rechtstreekse aanraking ?	OK	Situatieplannen en eendraadschema's overeenkomstig met de elektrische installatie ?	OK
De controle van de staat (vasthechtingen , beschadiging,..) van het elektrische materiaal (schakelaar,stopcontacten verdeelborden,...) ?	OK	Visueel controle van opgesteld materiaal?	OK

• DIFFERENTIEEL

In (A)	Type	I Δ (mA)	Aantal Polen	Aantal Kringen	Testknop / Testlus
40	A	300	4	Alle	OK / OK
63	A	30	2	6	OK / OK

• BEVEILIGING

Kring	In (A)	Type	Aantal Polen	Sectie (mm ²)	I _{cc} (A)
1	16	C	2	2,5	3000
14	20	C	2	2,5	3000
1	25	C	2	6	3000
1	20	C	2	Reserve	3000
1	25	C	2	4	3000

• **Opmerkingen en nota's**

- 17.15 Er werden geen inbreuken vastgesteld.
- 17.16 Dit attest kan ook gebruikt worden voor verkoop.

Plichten van de eigenaars, beheerders, huurder

1. De eigenaar, beheerder of uitbater houdt het dossier van de elektrische installatie in zijn bezit. Het dossier wordt in tweevoud samengesteld. Het dossier van de elektrische installatie moet bevatten:

2. het(de) eendraadsschema('s) van de elektrische installatie;

3. het(de) situatieplan(nen) van de elektrische installatie;

4. het of de verslag(en) van de gelijkvormigheidscontrole van de elektrische installatie bedoeld in hoofdstuk 6.4.;

5. eventueel het of de verslag(en) van het controlebezoek van de elektrische installatie bedoeld in hoofdstuk 6.5.;

6. eventueel de documenten die bevestigen dat het elektrisch materieel beantwoordt aan de veiligheidswaarborgen welke bepaalde elektrische machines, toestellen en leidingen moeten bieden;

7. eventueel gelijkaardige documenten als onder de punten 1., 2., 3. en 5. indien een belangrijke wijziging of een belangrijke uitbreiding van de elektrische installatie werd uitgevoerd;

8. eventueel de bondige beschrijving(en) van elke wijziging of uitbreiding die niet als belangrijk kan beschouwd worden en welke zou zijn uitgevoerd aan de elektrische installatie.

9. Wat betreft de huishoudelijke fotovoltaïsche installaties op laagspanning bedoeld in hoofdstuk 7.112., moet het dossier van de elektrische installatie ook bevatten:

10. de gebruiksaanwijzingen van de installatie (onderhoud en werking);

11. de veiligheidsvoorschriften met betrekking tot de interventie op de installatie en tot haar gebruik;

12. de technische referenties en de kenmerken van het geplaatst materieel (merk, model, vermogen, ...).

13. De eigenaar, beheerder of uitbater van een huishoudelijke elektrische installatie is ertoe gehouden:

14. de goede staat van onderhoud te verzekeren of te laten verzekeren;

15. de geschikte maatregelen te treffen zodat de voorschriften van dit Boek op ieder ogenblik worden nageleefd;

16. het dossier van de elektrische installatie aan de nieuwe eigenaar, beheerder of uitbater over te maken;

17. een kopie van het dossier van de elektrische installatie ter beschikking te stellen van de eventuele huurder;

18. onmiddellijk de met het toezicht belaste ambtenaar van de Federale Overheidsdienst die Energie onder zijn bevoegdheid heeft in kennis te stellen van elk ongeval waarvan personen het slachtoffer zijn en dat rechtstreeks of onrechtstreeks te wijten is aan de aanwezigheid van elektrische installaties.

CONFORM

De elektrische installatie voldoet aan de voorschriften van het Boek 1 van het AREI betreffende elektrische installaties op laagspanning en op zeer lage spanning.

De volgende inspectie moet uiterlijk voor 13-11-2049 worden uitgevoerd. Indien van toepassing, zijn door BelgateQ de ingangsklemmen van de differentieelstroombeschermingsinrichting aan het begin van de elektrische installatie verzegeld.

De ééndraadsschema's en de situatieplannen werden gedateerd en ondertekend.

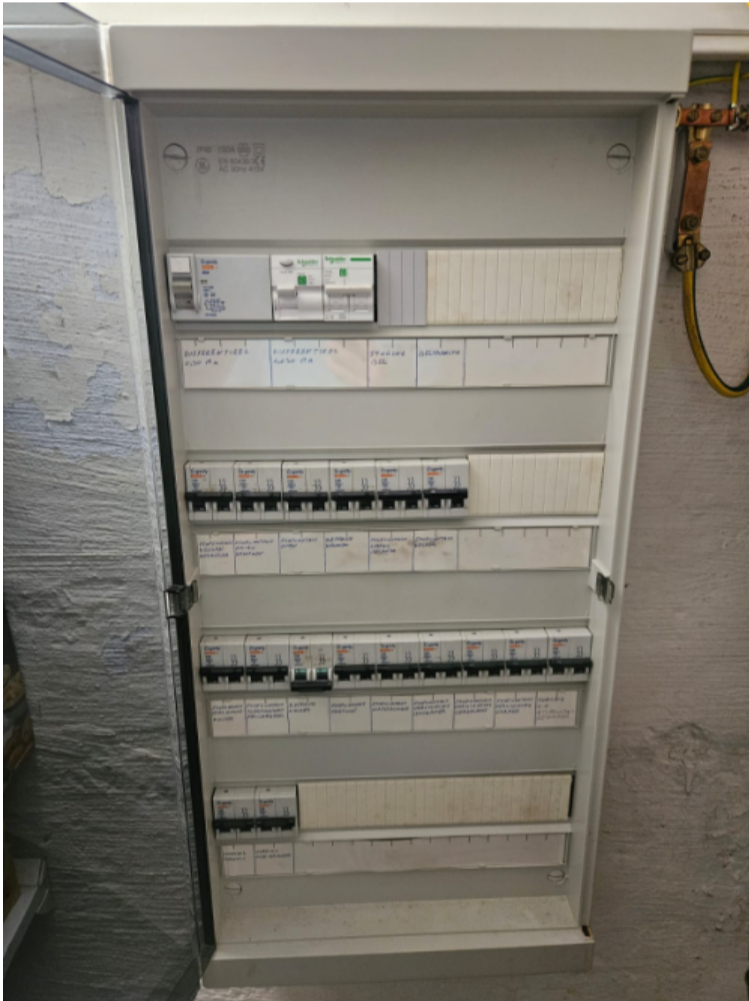

Mannenberq 58
3270 Scherpenheuvel

130/112 4p
01030112

Belgate
De veldged, drie partijen

BelgateQ vzw - Erkend Controleorganisme
Luchthavenlaan 25a - 1800 Vilvoorde
Tel: 02 730 30 23 - BTW B:05844.752.016
info@belgateq.be - www.belgateq.be

12/11/2024

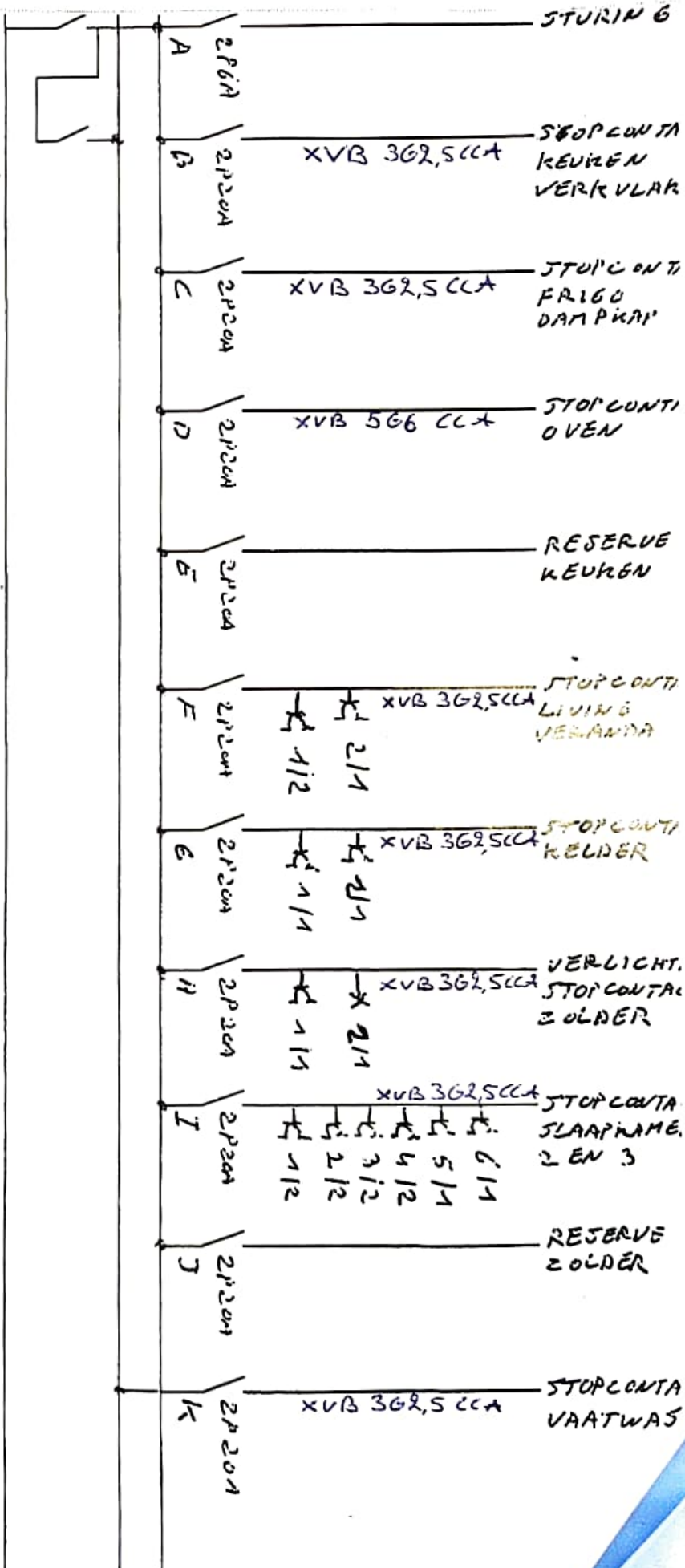

HILLEKTROTHERM BVBA
DIESTSESTRAAT 63
3270 SCHERPENHEUVEL
BE 464.181.820
013/776280

Mannenberg 58
3270 Scherpenheuvel

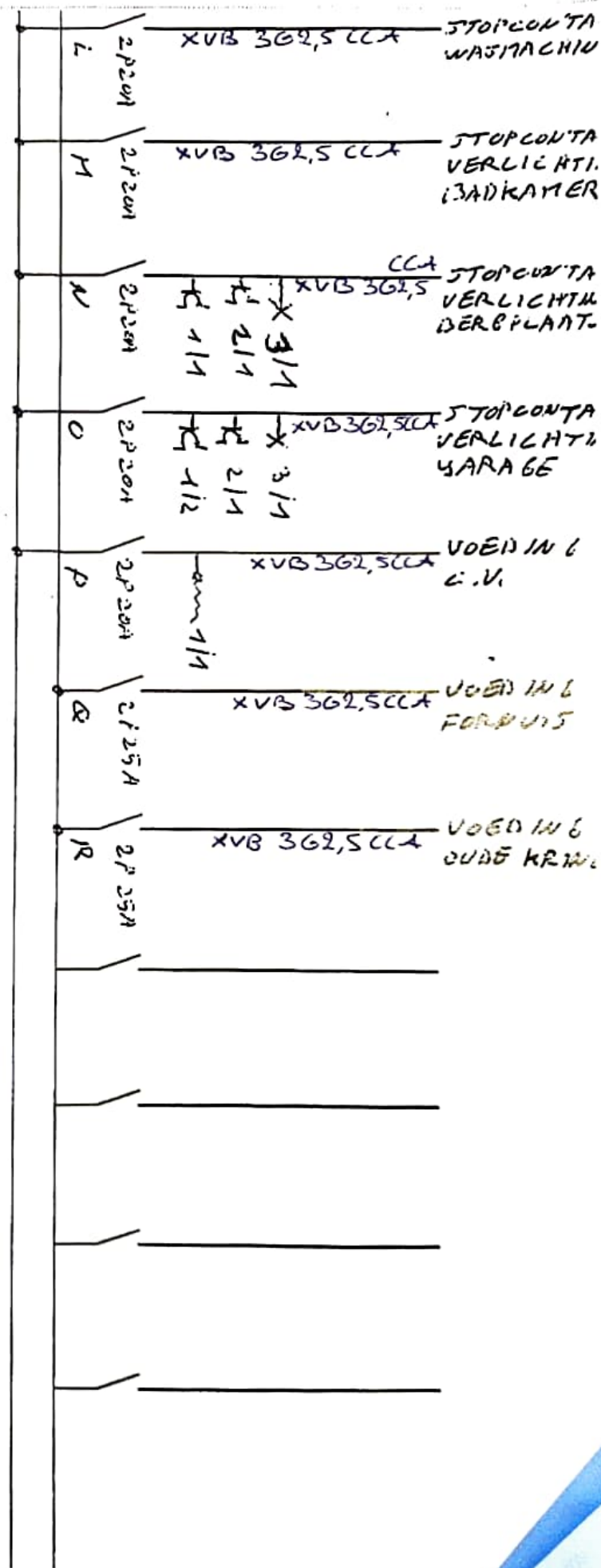

HILLEKTROTHERM BVBA
DIESTESTRAAT 63
3270 SCHERPENHEUVEL
BE 464.181.820
013/776280

HILLEKTROTHERM BVBA
DIESTSESTRAAT 63
3270 SCHERPENHEUVEL
BE 464.181.820
☎ 013/776280

Verdeelbord :

Rii 1 :

- differentieel 0.30 Ma 4 P 40 A
- differentieel 0.030 Ma 4 P 40 A
- automaat 2 P 6 A
- beltransfo
- verdeelbrug

Rii 2 :

- 2 P 20 A stopcontact keuken werkvlak
- 2 P 20 A stopcontact frigo en dampkap
- 2 P 20 A stopcontact oven
- 2 P 20 A reserve keuken
- 2 P 20 A stopcontact living en veranda
- 2 P 20 A stopcontact kelder

Rii 3 :

- 2 P 20 A verlichting en stopcontact zolder
- 2 P 20 A stopcontacten slaapkamers en strijkkamer
- 2 P 20 A reserve zolder
- 2 P 20 A stopcontact vaatwas
- 2 P 20 A stopcontact wasmachine
- 2 P 20 A stopcontact en verlichting badkamer
- 2 P 20 A stopcontact en verlichting bergplaats
- 2 P 20 A stopcontact, verlichting en voeding poort garage
- 2 P 20 A voeding C.V.

Rii 4 :

- 2 P 25 A voeding fornuis
- 2 P 25 A voeding oude kringen



12/11/2024

Mannenbergh 58
3270 Scherpenheuvel